

DECRETO RILANCIO

LA SCUOLA IN TRASPARENZA

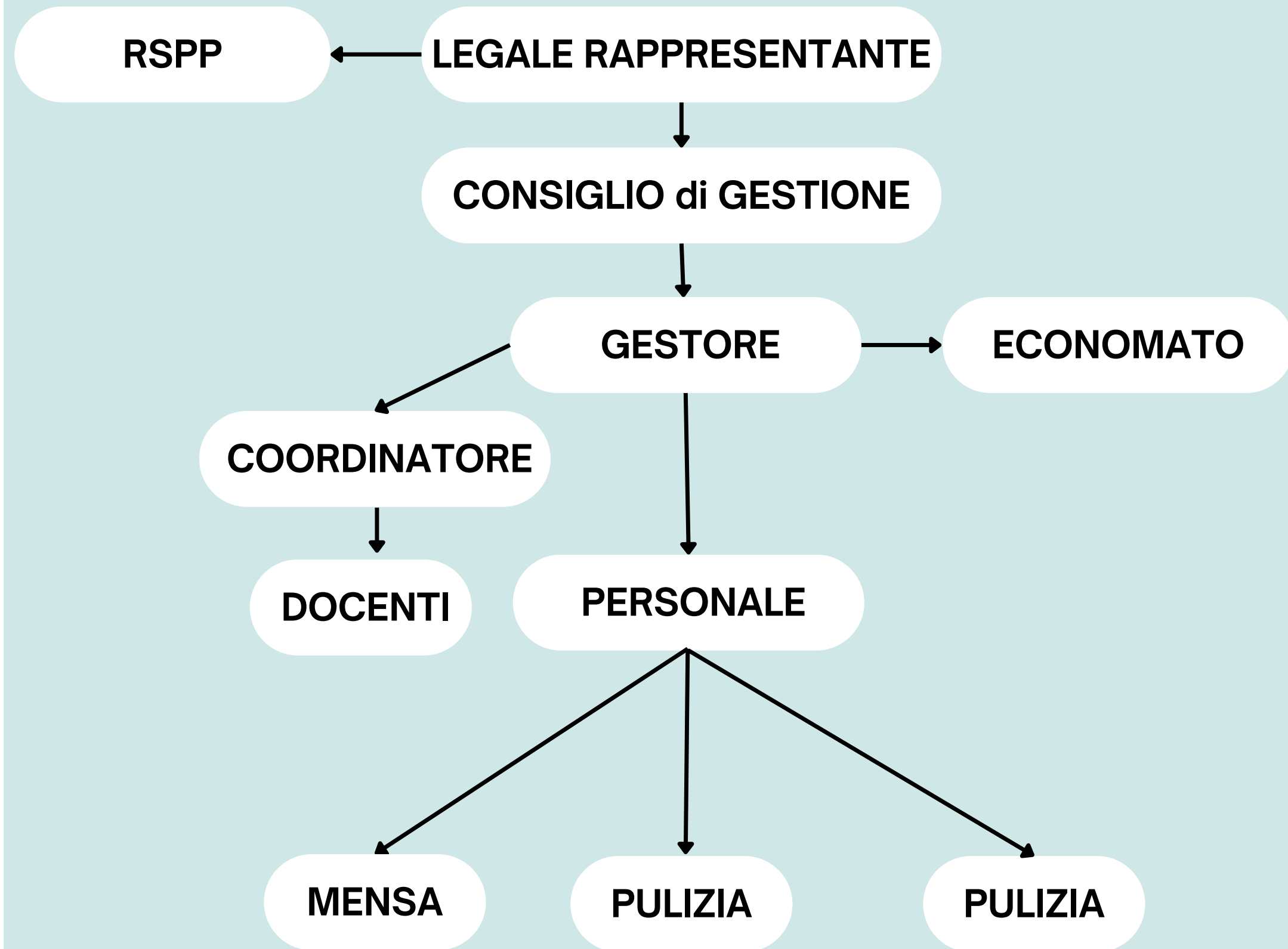

IL NOSTRO ORGANIGRAMMA



I NOSTRI COLLABORATORI

NUMERO	Dati
Collaboratore 1	S.D.
Collaboratore 2	P.M.
Collaboratore 3	P.C.
Totale collaborazioni	1.310,00



IL NOSTRO PERSONALE

COSTO DEL PERSONALE a.s. 2023/2024

Personale direttivo	90.114,56
Personale docente	1.012.158,84
Personale non docente	236.300,31
Totale personale	1.338.573,71

DATI ORGANICO a.s. 2023/2024

Personale	Tempo Indeterminato	Tempo Determinato	Totale
Docenti	20	31	51
Di cui di sostegno	1	5	6
Segreterie ed ausiliari	4	0	4
Totale	24	31	55

TASSI DI ASSENZA a.s. 2023/2024

Scuola	Descrizione	Dati
CASA DI PAVIA DELL'ISTITUTO DELLE FIGLIE DELLA CARITA'	Ore lavorabili	58908,5
	Ore di assenza	5635,5
	Percentuale	10%

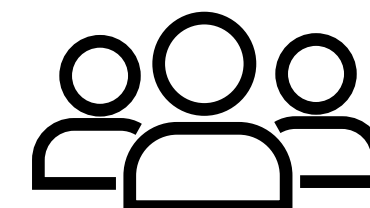

CLICCA QUI



BILANCIO(23/24)

BUDGET (24/25)

CLICCA QUI

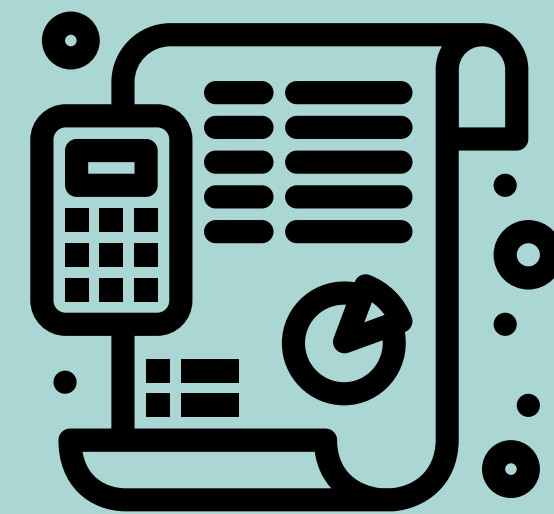

FONTI DI RICAVO

Fonti di Ricavo a.s. 2023/2024

Contributi da famiglie	1.666.008,37
Contributi da enti pubblici	453.901,94
Totale contributi	2.119.910,31

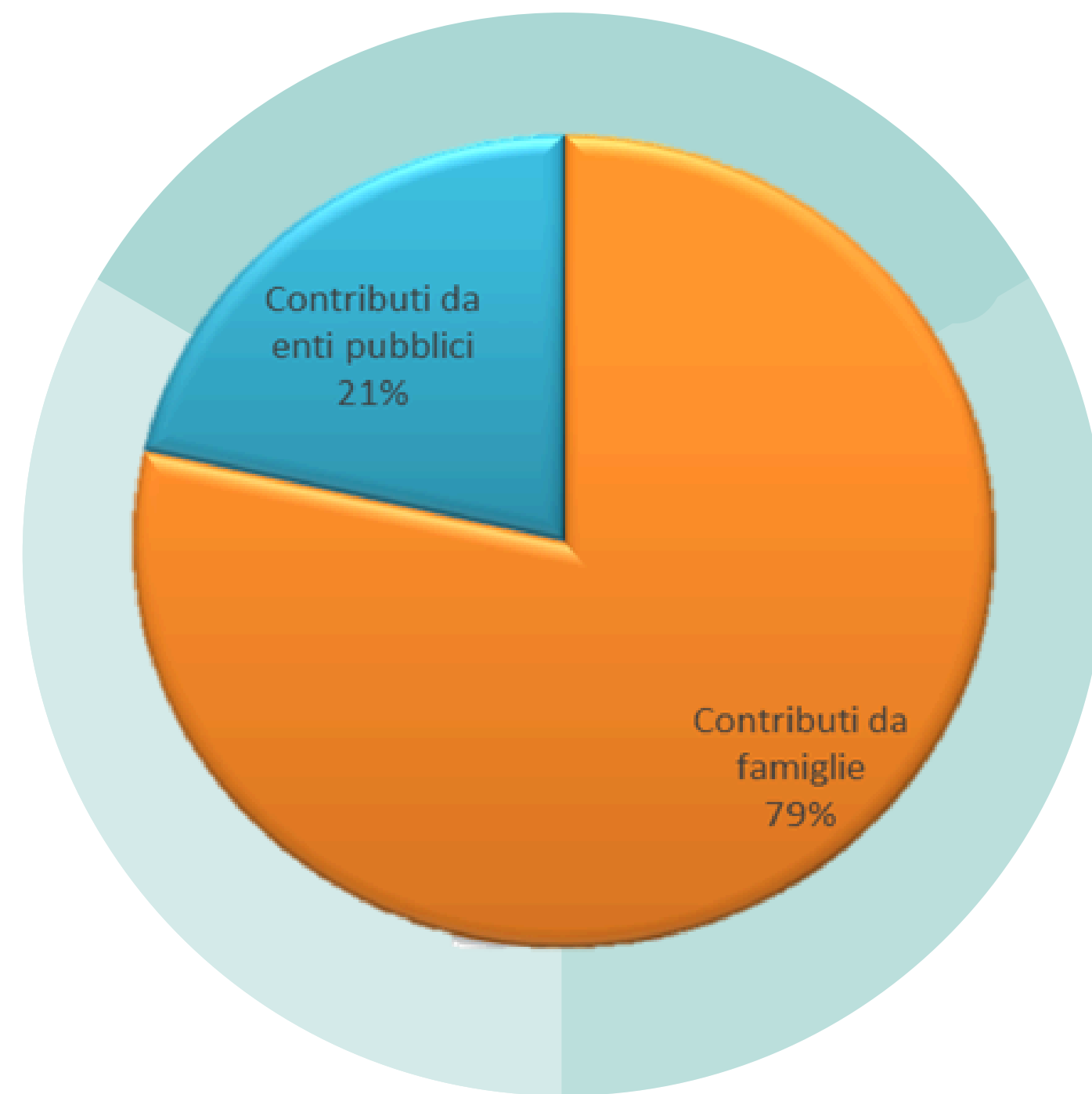

BENI IMMOBILI (ANNO 23/24)

DATI IMMOBILI a.s. 2023/2024		
Informazioni	Dati	Dati
Generali	Indirizzo	Pavia-Corso Garibaldi 60
	Consistenza(Mc)	21.193
	Titolo di possesso	Proprietario
Scuole Presenti		PV1A02600Q "Infanzia Canossa Pini"
		PV1E003001 "Scuola Primaria"
		PV1M00600N "Scuola Secondaria"
Spazi	Mensa	SI
	Palestra	SI
	Teatro/Aula Magna	SI
	Spazi esterni	SI

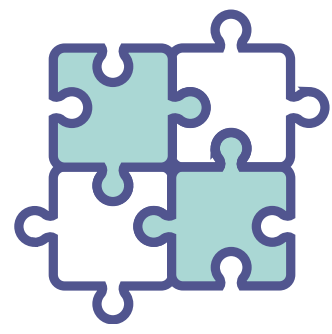

LA NOSTRA MISSIONE

Investiamo le nostre energie e risorse nella scuola

...dipendendo ordinariamente dall'educazione la condotta di tutta la vita.

Maddalena di Canossa

